TRAJET#65_110KM

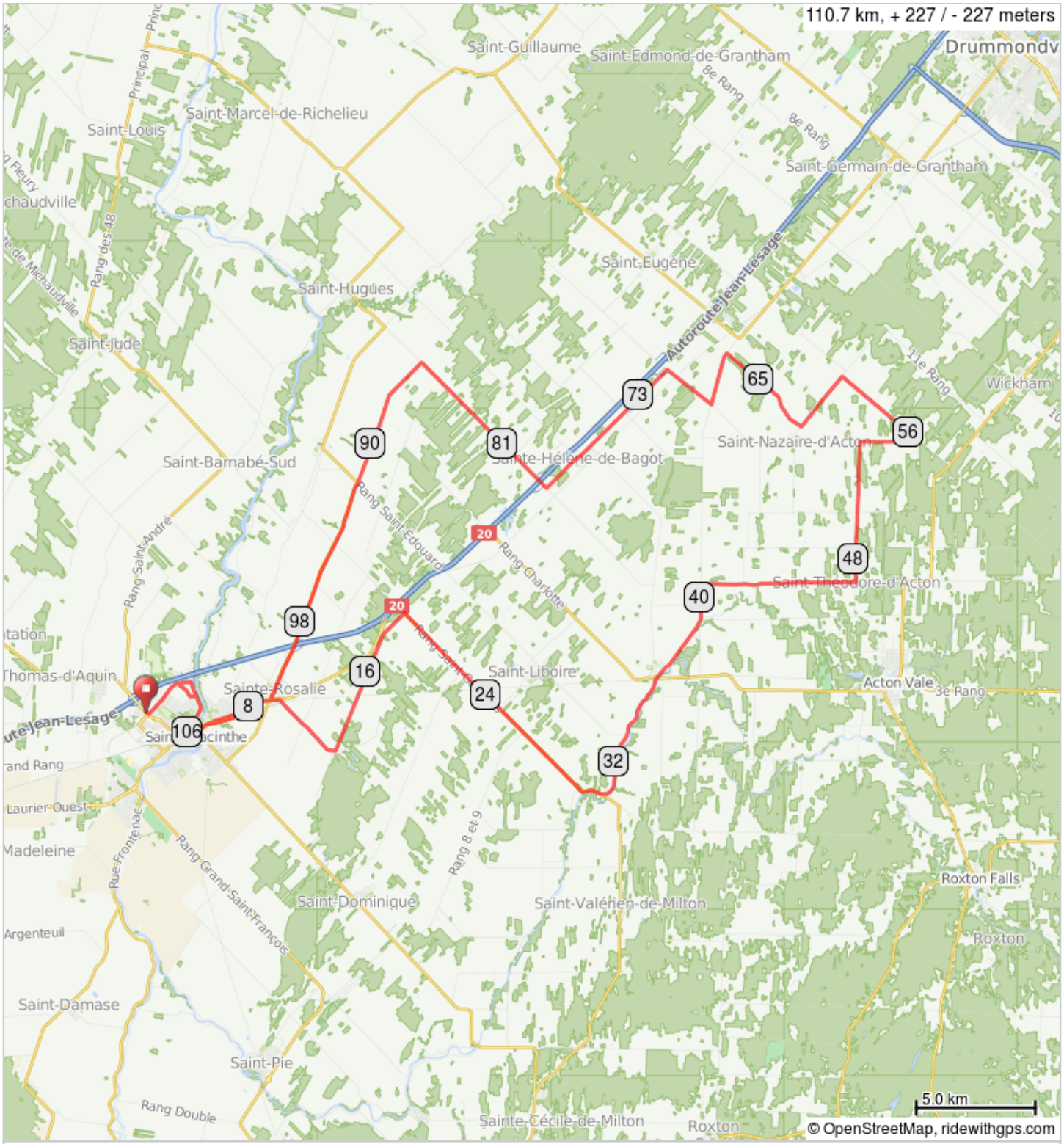

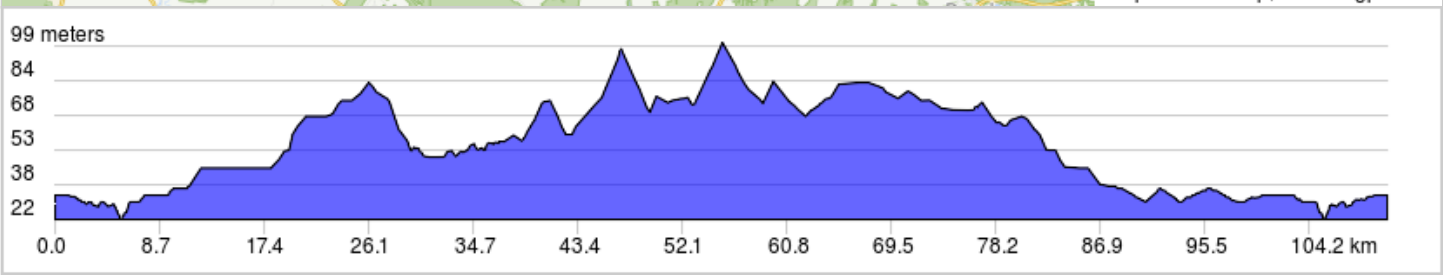

TRAJET#65_110KM

0.0	0.0	⚑	Start of route
0.0	0.0	←	Prendre à gauche sur Boulevard Laframboise/QC-137 N/QC-235 N
0.2	0.2	↑	Continuer sur Boulevard Casavant O
0.9	0.7	→	Prendre à droite sur Avenue Pratte
0.9	0.0	←	Prendre à gauche sur Boulevard Casavant E
2.5	1.5	→	Prendre à droite sur Rue Girouard E
4.0	1.5	→	Prendre à droite sur Avenue Aristide
4.0	0.0	→	Prendre à droite sur Rue Girouard E
4.5	0.6	←	Prendre à gauche sur Avenue Kéroack
4.5	0.0	←	Prendre à gauche sur Rue Girouard O
4.9	0.3	←	Prendre légèrement à gauche sur Avenue Robert

4.9 kilometers. +3/-7 meters

4.9	0.0	←	Prendre à gauche sur Rue Dessaulles/QC-116 E/QC-137 S
5.2	0.3	←	Prendre à gauche sur Rue Des Cascades O/QC-116 E/QC-137 S
5.5	0.3	→	Prendre à droite sur Avenue St Louis/QC-137 N
5.5	0.0	←	Prendre à gauche sur Boulevard Laurier E/QC-116 E
9.3	3.8	→	Prendre à droite sur Avenue Guy
12.5	3.2	←	Prendre à gauche sur 5e Rang
17.8	5.3	↑	Continuer sur Chemin Pelletier
19.1	1.2	→	Prendre à droite sur Rang Saint Georges/QC-211 S
35.8	16.7	↑	Continuer sur Rue Lanoie
36.0	0.2	→	Prendre légèrement à droite sur Rue Saint Ephrem
37.3	1.3	↑	Continuer sur Rang de la Carrière
40.7	3.3	→	Prendre à droite sur 7e Rang

35.8 kilometers. +95/-49 meters

46.8	6.1	↑	Continuer sur Rue Principale
47.1	0.3	←	Prendre à gauche sur Route des Érables
51.3	4.2	↑	Continuer sur Route Cloutier
53.0	1.7	→	Prendre à droite sur 10e Rang E
55.5	2.5	←	Prendre complètement à gauche sur 12e Rang
59.7	4.2	←	Prendre à gauche sur Route du 12 Rang
62.4	2.7	→	Prendre à droite sur 13e Rang
65.2	2.8	↑	Continuer sur Route Bibeau
66.8	1.7	←	Prendre à gauche sur Chemin de St Hyacinthe
69.1	2.2	→	Prendre à droite sur Rang Brodeur
71.4	2.3	←	Prendre à gauche sur Chemin Ste Hélène
72.7	1.3	↑	Continuer sur Route du Rang Saint Augustin
73.9	1.2	↑	Continuer sur 5e Av

33.2 kilometers. +65/-91 meters

76.7	2.7	→	Prendre à droite sur Rue Principale
76.7	0.0	←	Prendre à gauche sur 4e Av
78.5	1.8	→	Prendre à droite sur 2e Rang
85.9	7.4	←	Prendre à gauche sur 3e Rang/Route Valcourt
101.3	15.4	→	Prendre à droite sur Avenue Vertefeuille
101.3	0.0	→	Prendre à droite sur Rue des Seigneurs E/QC-224 O
101.5	0.2	→	Prendre à droite sur Boulevard Laurier E/QC-116 E
103.4	1.9	←	Prendre à gauche sur Avenue Archambault
103.5	0.1	←	Prendre à gauche sur Rue Jolibois
104.0	0.5	←	Prendre à gauche sur Avenue Triquet
104.1	0.1	→	Prendre à droite sur Boulevard Laurier E/QC-116 E
104.2	0.1	←	Prendre à gauche sur Avenue Triquet

30.3 kilometers. +21/-63 meters

104.3	0.1	←	Prendre à gauche sur Rue Jolibois
104.6	0.3	←	Prendre à gauche sur Avenue Wilson
104.7	0.1	→	Prendre à droite sur Boulevard Laurier E/QC-116 O
105.8	1.1	→	Prendre à droite sur Avenue De Vaudreuil/QC-116 O/QC-137 N
106.0	0.3	→	Prendre à droite sur Rue Girouard O
107.8	1.8	←	Prendre à gauche sur Avenue des Grandes-Orgues
108.8	1.0	←	Prendre à gauche sur Boulevard Casavant E
109.9	1.1	→	Prendre à droite sur Avenue Pratte
109.9	0.0	←	Prendre à gauche sur Boulevard Casavant O
110.6	0.7	→	Prendre à droite sur Boulevard Laframboise/QC-137 N/QC-235 N
110.7	0.1	⚑	End of route

6.5 kilometers. +13/-10 meters